

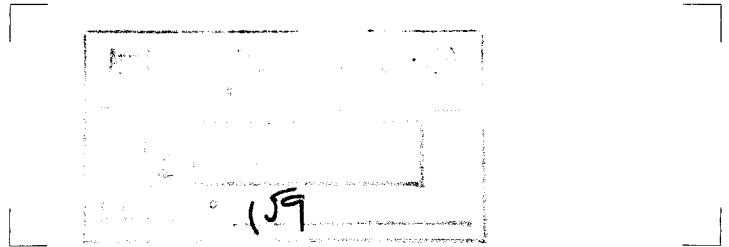

**AYUNTAMIENTO
DE
Villoslada de Cameros
(LA RIOJA)**

C/ Fco. Zabala, nº 2 - C.P. 26125
Tel. (941) 46 80 01 - 46 80 02 Fax (941) 46 80 01



S/Referencia:	Destinatario:
Fecha:	C.T. TVE La Rioja Camino de Canicalejo, s/n 26006 LOGROÑO
N/Referencia:	
Fecha:	
ASUNTO:	

En relación con su escrito de fecha 18/04/2006 (nº entrada 262/2006) solicitando apoyo en relación con una posible reestructuración de RTVE, le comunico que el Pleno de este Ayuntamiento, en sesión ordinaria celebrada el día 27 de abril de 2006 ha acordado por unanimidad apoyar el mantenimiento de la actividad, tanto de la emisora de RNE como del Centro Territorial de TVE en La Rioja, de sus puestos de trabajo y de su tiempo de programación, así como la exigencia de un plan de futuro como servicio público que es, inspirado realmente en el informe del Consejo de Expertos.

Villoslada de Cameros, a 5 de mayo de 2006. El Alcalde-
Presidente,

José Julián Sáenz García

